

PROCEDIMIENTO RELATIVO AL CUMPLIMIENTO DE LA OBLIGACIÓN ESTABLECIDA EN EL ARTÍCULO 15 DE LA LEY N° 20.032 Y EN EL ARTÍCULO 20 DEL DECRETO SUPREMO N° 20, DE 2021, DEL MINISTERIO DE DESARROLLO SOCIAL Y FAMILIA

El Decreto Supremo N° 20, de 2021, del Ministerio de Desarrollo Social y Familia, que aprueba el Reglamento sobre normas para la operación y adecuado funcionamiento de los registros del Servicio Nacional de Protección Especializada a la Niñez y Adolescencia, en su artículo 20, indica la información que debe ser publicada por los colaboradores acreditados en su página web, detallando el contenido de cada uno de los numerales del artículo 15 de la Ley N° 20.032.

AÑO 2024

**CORPORACIÓN MUNICIPAL DE DESARROLLO
SOCIAL DE LOS MUERMOS**

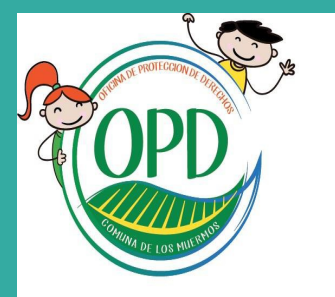

En atención a lo dispuesto en el artículo 15 de la Ley 20.032, se expone lo siguiente:

La Corporación Municipal de Desarrollo Social de Los Muermos

La Corporación Municipal de Desarrollo Social de Los Muermos, es una entidad de derecho privado sin fines de lucro, cuya Personalidad Jurídica fue concedida por el Ministerio de Justicia a través del Decreto N° 1091 de fecha 25 de noviembre de 1986, debiendo regirse por los estatutos que al efecto se elaboraron, por las disposiciones contenidas en el Decreto Ley N° 3.063 de 1980 y sus modificaciones. La fecha de fundación es el 05 de julio de 1985 y hasta el día de hoy se encuentra al servicio de la comunidad.

Entre sus fines se encuentran en primer término el administrar y operar los programas que haya tomado a su cargo la I. Municipalidad de Los Muermos. Atender a usuarios(as) de diversos rangos etarios con enfermedades transitorias y/o permanentes que necesiten de rehabilitación física. además de contribuir a la protección y restitución de derechos humanos de niños, niñas y adolescentes y jóvenes gravemente amenazados o vulnerados en sus derechos., adoptando las medidas necesarias para su dotación, ampliación y perfeccionamiento, en el cumplimiento de estas finalidades la Corporación tiene las más amplias atribuciones, sin perjuicio de las materias de supervigilancia y fiscalización que correspondan a las autoridades públicas de acuerdo con las leyes y reglamentos.

La Corporación Municipal de Desarrollo Social de Los Muermos, es uno de los principales entes cooperadores de la Ilustre Municipalidad de Los Muermos, administrando los servicios que ésta le ha traspasado, aportando con su trabajo al desarrollo constante de la comuna.

Nuestra Identidad:

- **Corporación Municipal de Desarrollo Social de Los Muermos.**
- **RUT:** [REDACTED]
- **Telefono:652211725-978820209.**
- **Representante Legal: Sergio Erwin Haeger Yunge.**
- **Personalidad Jurídica: DS N°1091 (25-11-1986) Ministerio de Justicia Inscripción Registro Civil N°11633.**
- **Tipo de Organización: Fundación sin fines de lucro.**
- **Domicilio principal: Antonio Varas N° 498, Los Muermos**

FUNDADORES

Fundada el 5 de julio de 1985, por la Ilustre Municipalidad de Los Muermos y desde entonces ha estado al servicio de la comunidad. Nuestra personalidad jurídica fue otorgada por el Ministerio de Justicia a través del Decreto N° 1091 con fecha 25 de noviembre de 1986, y desde entonces, nos regimos por los estatutos elaborados al efecto, así como por las disposiciones contenidas en el Decreto Ley N° 3.063 de 1980 y sus modificaciones.

EL DIRECTORIO

ÚLTIMA ELECCIÓN DIRECTIVA: 11-01-2024

DURACIÓN DIRECTIVA: 2 AÑOS

| CARGO | NOMBRE |
|------------------|-------------------------------------|
| PRESIDENTE: | SERGIO ERWIN HAEGER YUNGE |
| VICE-PRESIDENTE: | KARINA ANDREA BERGER SCHWERTER |
| SECRETARIO: | MAURICIO ALBERTO CERDA LEIVA |
| TESORERO: | TEODORA DEL CARMEN CALONGE SALDIVIA |
| SUPLENTE: | SEGUNDO MAURICIO BARRERA ANABALON |

ESTRUCTURA OPERACIONAL



PROYECTOS DE LA CORPORACIÓN MUNICIPAL DE DESARROLLO SOCIAL DE LOS MEURMOS, QUE EJECUTA LA LÍNEA PROTECCIÓN INTEGRAL INFANTO ADOLESCENTE

A través de la Línea Temática Protección Integral Infanto Adolescente, la Corporación Municipal de Desarrollo Social de Los Muermos busca reconocer, promover y restituir los derechos de niños, niñas y adolescentes, frente a situaciones de vulnerabilidad y exclusión social.

Actualmente, la Corporación Municipal de Desarrollo Social de Los Muermos ejecuta 2 programas de protección: La Residencia Familiar Renacer con sus proyectos REM y PER, siendo sujetos de atención, Niñas y Adolescentes de 6 a 17 años 11 meses y 29 días. Excepcionalmente menores de 24 años, gravemente vulneradas en sus derechos. **Sus familias (de origen y/o extensas)**. Sujetos de atención de La O.P.D., Niños, niñas y adolescentes hasta los 17 años, 11 meses y 29 días ambos proyectos se ejecutan en la Comuna de Los Muermos, Región de Los Lagos.

Cada proyecto cuenta con equipos técnicos profesionales entre ellas la coordinadora de programa, duplas psicosociales, tutores, cuidadores de trato directo, personal de aseo y manipuladores de alimentos. Además, en OPD, se incluye a una abogada que presta soporte legal.

RESIDENCIA FAMILIAR

VÍA DE INGRESO

Solo por medidas de protección de Tribunales de Familia.

Asignación de vacante por Servicio Regional de Protección Especializada a la Niñez y adolescencia

OPD

Vías de ingreso

Derivación de
establecimientos
educacionales

Red de salud

Demanda
espontánea
(personal natural)

Red Mejor Niñez

Órganos de
Justicia

Programa 24
horas

Organizaciones
comunitarias

Instituciones en
general

CANAL DE COMUNICACIÓN ONLINE PARA DENUNCIAS, CONSULTAS Y RECLAMOS.

Para hacer llegar denuncias, reclamos o consultas se deben realizar a los correos electrónicos:

losmuermosresidenciarenacer2@gmail.com

corporacionmunicipalosuermos@gmail.com

opdmuermos@gmail.com

En un plazo no mayor a 24 horas recibirá respuesta a su requerimiento.

PROCEDIMIENTO Y PLAZO PARA RESPUESTAS Y RESOLUCIÓN

Si la instancia anterior no fuese suficiente o satisfactoria, dirigirse a Pamela Toledo González, secretaria general, de la Corporación Municipal de Desarrollo Social de Los Muermos, al mail: ptoledo@muermos.cl, quien tiene un plazo de 5 días, para responder.

IDENTIFICACIÓN JEFES DE PROYECTOS:

Directora Residencia Familiar Renacer:

1.- ANTECEDENTES PERSONALES: NOMBRE:
FECHA DE NACIMIENTO:
DIRECCIÓN DE DOMICILIO:

Yessica Cecilia Loebel Haeger

COMUNA:
E-MAIL:
TÍTULO PROFESIONAL/TÉCNICO
INSTITUCIÓN / UNIVERSIDAD

ycecilialoebelhaeger@gmail.com
Asistente Social
Instituto Profesional Inacap

Coordinadora O.P.D.

1.- ANTECEDENTES PERSONALES: NOMBRE:
FECHA DE NACIMIENTO:
DIRECCIÓN DE DOMICILIO:

Yennifer del Pilar Soto Labrin

COMUNA:
E-MAIL:
TÍTULO PROFESIONAL/TÉCNICO
INSTITUCIÓN / UNIVERSIDAD

opdmuermos@gmail.com
Asistente Social
Instituto Profesional La Araucana

Coordinadora C.C.R.:

1.- ANTECEDENTES PERSONALES: NOMBRE:
FECHA DE NACIMIENTO:
DIRECCIÓN DE DOMICILIO:

Gonzalo Alejandro Cavada Peña

COMUNA:
E-MAIL:
TÍTULO PROFESIONAL/TÉCNICO
INSTITUCIÓN / UNIVERSIDAD

apflordecerezo@gmail.com
Kinesiólogo
Universidad Santo Tomás

COMPETENCIAS TÉCNICAS Y PROFESIONALES DEL PERSONAL

La corporación Municipal de Desarrollo Social de Los Muermos, vela porque las personas que trabajan, en las distintas áreas técnicas y administrativas, cuenten con las competencias para responder a las necesidades de cada uno de nuestros usuarios y usuarias. Cada proceso de reclutamiento, evaluación y capacitación de la Línea Temática Protección Integral Infante Adolescente es liderado de manera cuidadosa y profesional por la dirección, cumpliendo con la normativa laboral vigente y orientaciones técnicas del Servicio de Protección Especializadas a la Niñez y Adolescencia.

Para la selección del personal se realiza concurso público a través de redes comunales y regionales.

Una vez concretado el ingreso, se inicia un proceso de acompañamiento y de inducción, el que inicialmente, se mantiene durante el primer mes, pero que se refuerza de manera permanente.

**RESIDENCIA FAMILIAR RENACER.
REM - PER**



- 1. LA RESIDENCIA FAMILIAR RENACER:** Tiene como objetivo general, Contribuir a la restitución de derechos de las niñas y adolescentes gravemente vulneradas, mediante la intervención residencial transitoria desarrollada bajo estándares mínimos de calidad.

ANTECEDENTES DEL PROYECTO

| | | | |
|---|--------------------------------------|--|----------------------------------|
| DIRECTOR (A) DEL PROYECTO | | PROFESIÓN | |
| YESSICA CECILIA LOEBEL HAEGER | | TRABAJADORA SOCIAL | |
| DOMICILIO DEL PROYECTO | | | |
| <u>CALLE</u>  | <u>Nº</u> S/N | <u>POBLACIÓN / VILLA / SECTOR</u> SECTOR POBLACIÓN LECHERA, LOS MUERMOS | <u>COMUNA</u> Los Muermos |
| PADRE NELSON AGUILAR | | | |
| REGIÓN | TELÉFONO | | |
| LOS LAGOS | +56997293345 | | |
| | CORREO ELECTRÓNICO | | |
| | yceciliaoebelhaeger@gmail.com | | |

ANTECEDENTES RELEVANTES

- Negligencia Parental
- Vulneraciones de índole sexual
- Abandono de la red familiar.
- Traslado inter-residencial

Causal de ingreso



| Distribución por edades | 3 a 6 años | 7 a 10 años | 11 a 14 años | 15 a 18 años | 18 años y mas |
|-------------------------|------------|-------------|--------------|--------------|---------------|
| N° de Usuaris | 01 | 02 | 09 | 08 | 0 |

Distribución por edades



PROGRAMA DE TRABAJO (06 A 18 MESES)

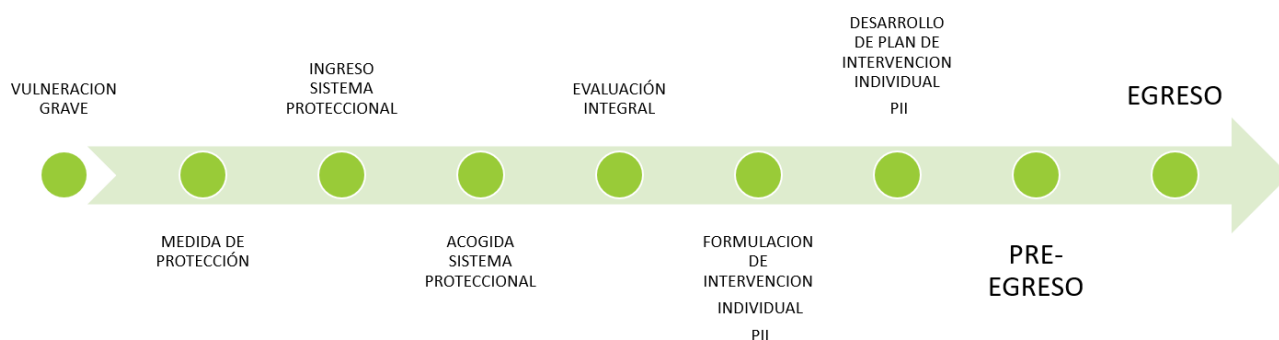

PROYECTO DENOMINADO “REM – RESIDENCIA FAMILIAR RENACER”

| REGIÓN | CÓDIGO LICITACIÓN | LÍNEA DE ACCIÓN | MODALIDAD | MODELO | COMUN A BASE PREFERENTE | FOCALIZACIÓN | COBERTURA | EDAD | SEXO | Factor Lugar | MONTO MENSUAL | MONTO ANUAL | MONTO PERÍODO A LICITAR | PERÍODO DEL CONVENIO (29 de abril de 2024 al 29 de abril de 2025) |
|-----------|-------------------|---------------------|---------------------------------------|--------|-------------------------|--------------|-----------|--------------------------------|------|--------------|---------------|---------------|-------------------------|---|
| LOS LAGOS | 1488 | CUIDADO ALTERNATIVO | RESIDENCIA DE PROTECCIÓN PARA MAYORES | REM | LOS MUERMOS | REGIONAL | 18 | 6 A 17 AÑOS, 11 MESES, 29 DÍAS | F | 14% | \$24.202.544 | \$290.430.525 | \$290.430.525 | 1 AÑO |

La atención se prestará bajo la línea de acción “Cuidado Alternativo”, modelo de intervención “Residencia de Protección Para Mayores” y el Servicio atenderá en el programa 18 plazas.

PROYECTO DENOMINADO “PER – RESIDENCIA FAMILIAR RENACER”

| REGIÓN | CÓDIGO LICITACIÓN | LÍNEA DE ACCIÓN | MODALIDAD | MODELO | COMUN A BASE PREFERENTE | FOCALIZACIÓN | COBERTURA | EDAD | SEXO | Factor Lugar | MONTO MENSUAL | MONTO ANUAL | MONTO PERÍODO A LICITAR | PERÍODO DEL CONVENIO (29 de abril de 2024 al 29 de abril de 2025) |
|-----------|-------------------|--|--------------------------------------|--------|-------------------------|--------------|-----------|--------------------------------|------|--------------|---------------|--------------|-------------------------|---|
| LOS LAGOS | 1489 | INTERVENCIÓN AMBULATORIA DE REPARACIÓN | PROGRAMA DE PROTECCIÓN ESPECIALIZADO | PER | LOS MUERMOS | REGIONAL | 18 | 6 A 17 AÑOS, 11 MESES, 29 DÍAS | F | 14% | \$4.168.083 | \$50.017.001 | \$50.017.001 | 1 AÑO |

La atención se prestará bajo la línea de acción “Intervenciones Ambulatorias de Reparación”, modelo de intervención “Programas de Protección Especializada” y el Servicio atenderá en el programa 18 plazas.

Indicadores de resultados esperados del proyecto

Objetivos referentes al proyecto

1. Asegurar calidad de vida para la satisfacción de las necesidades básicas y bienestar integral de los niños, niñas y adolescentes de la residencia.
2. Realizar acciones para la resignificación de experiencias asociadas a las graves vulneraciones de derechos de las cuales ha sido víctima el niño, niña o adolescente, que llevaron a su ingreso al sistema residencial de protección, de manera directa o en coordinación con la red local.
3. Desarrollar intervenciones con las familias o adultos relacionados o de referencia de los niños, niñas o adolescentes, ya sea, de manera directa o en coordinación con la red local, Este documento dirigidas al fortalecimiento de las competencias parentales y posterior reunificación familiar en un contexto familiar protector.
4. Preparar para la vida independiente a adolescentes y jóvenes sin posibilidad de reinserción familiar.

Resultados Objetivo General:

1. 80% de niñas y adolescentes egresadas en el período t por cumplimiento de los objetivos del PII
2. 80% de niñas y adolescentes egresadas de la Residencia, con Plan de Intervención Individual (PII) logrado en el período t, que no reingresan en un período de 12 y 24 meses a proyectos residenciales de la red del Servicio
3. 100% de trabajadores (as) del proyecto residencial con capacitación acreditada en el período t en los temas establecidos en las orientaciones técnicas.
4. 80% de niños, niñas y adolescentes que egresan en el período t, con familias fortalecidas y habilitadas para el ejercicio de las funciones de cuidado y protección.

Resultados Objetivos específicos:

| |
|--|
| Para el objetivo específicos N°1: |
| 1. 100% de características referidas a ubicación, estado de la infraestructura, condiciones ambientales y sanitarias con las que la residencia cumple, en el período t, de acuerdo a lo establecido en las orientaciones y bases técnicas. |
| 2. 100% de características referidas a espacio y equipamiento con las que cumplen la residencia, en el período t, de acuerdo a lo establecido en las orientaciones y bases técnicas. |
| 3. 100% de niños, niñas y adolescentes que acceden a las prestaciones de las redes locales de Salud y Educación, en el período t. |
| Para el objetivo específico N°2: |
| 1. 80% de niños, niñas o adolescentes con acciones mínimas realizadas para la resignificación de las graves vulneraciones, en el período t. |
| Para el objetivo específico N°3: |
| 1. 80% de familias con las que se trabajó el egreso desarrollan o fortalecen sus competencias parentales, según Escala de Evaluación Familiar de Carolina de Norte NCFAS-R, en el período t. |
| 2. 80% de familias con acciones mínimas de intervención realizadas para el fortalecimiento de los roles parentales/marentales, en el período t. |
| Para el objetivo específico N°4: |
| 1. 80% de jóvenes y adolescentes con acciones mínimas según protocolo anexo realizadas para la preparación de la vida independiente, en el período t. |
| El mecanismo que el Servicio y el colaborador acreditado empleará para evaluar su cumplimiento consistirá en la realización de las evaluaciones del proyecto. |

**Equipo de Trabajo Proyectos Residencia Familiar Renacer Los Muermos
(REM-PER):**

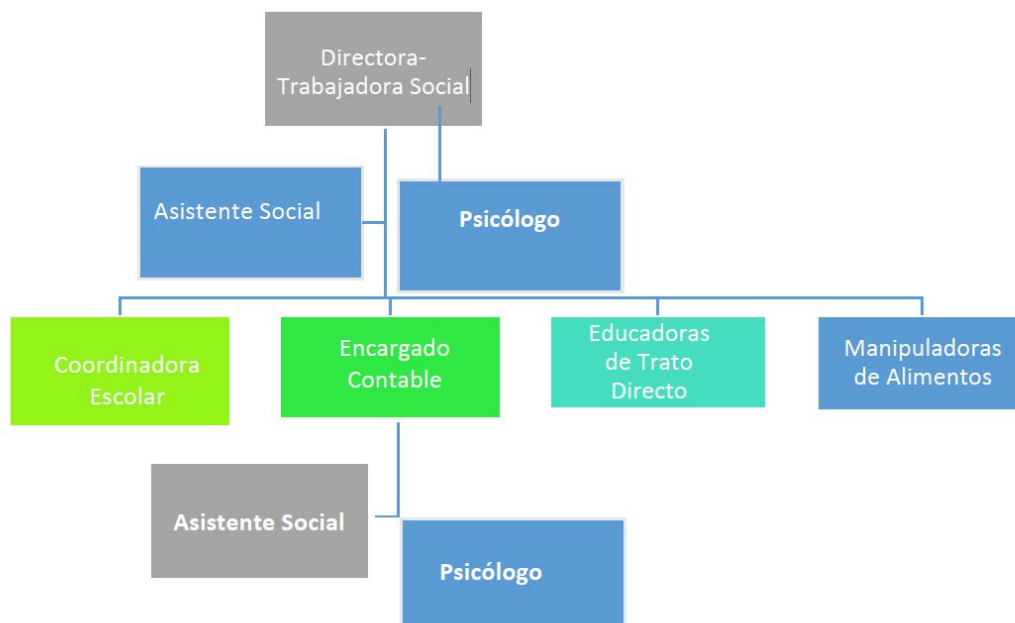

2. **OFICINA DE PROTECCIÓN DE LOS DERECHOS DE LA INFANCIA O.P.D. LOS MUERMOS:** Atención ambulatoria a nivel local, enfocada en proteger integralmente los derechos de niños, niñas y adolescentes, contribuyendo al respeto y reconocimiento de los derechos de la infancia, estableciendo sistemas Locales de Protección de Derechos. Estos sistemas buscan prevenir y responder a la vulneración de derechos mediante la colaboración de actores locales, el fortalecimiento del rol parental de las familias y la participación activa de la comunidad y los menores.



ANTECEDENTES DEL PROYECTO

| | | | |
|--|---------------------------|---|----------------------------------|
| DIRECTOR (A) DEL PROYECTO | | PROFESIÓN | |
| YENNIFER DEL PILAR SOTO LABRÍN | | TRABAJADORA SOCIAL | |
| DOMICILIO DEL PROYECTO | | | |
| <u>CALLE</u>  CALLE BLANCO ENCALADA | <u>Nº</u> S/N | <u>POBLACIÓN / VILLA / SECTOR</u> CENTRO | <u>COMUNA</u> LOS MUERMOS |
| REGIÓN | TELÉFONO CELULAR | | TELÉFONO FIJO |
| Los Lagos | +569 42094381 | | ----- |
| | CORREO ELECTRÓNICO | | |
| | opdmuermos@gmail.com | | |

Proyecto denominado "OPD - DE LOS MUERMOS", de la línea de acción Oficinas de Protección de Derechos del Niño, Niña o Adolescente

| REGIÓN | CÓDIGO LICITACIÓN | MODELO | CON UNA BASE PREFERENTE | MODELO | FOCALIZACIÓN TERRITORIAL | NÚMERO DE PLAZAS TOTALES | EDAD | SEXO | COSTO NIÑOS MES | MONTO ANUAL ANEXO N° 1 | MONTO PERIODO A LICITAR | PERIODO DEL CONVENIO (23 DE ENERO DE 2023 AL 30 DE AGOSTO DE 2024) |
|-----------|-------------------|--------|-------------------------|--------|--------------------------|--------------------------|-------------------------------------|------|-----------------|------------------------|-------------------------|--|
| LOS LAGOS | 6823 | OPD | OPD | PER | LOS MUERMOS | 2.500 | 0 HASTA 17 AÑOS, 11 MESES Y 29 DÍAS | A | 1.631 | 48.937.464 | \$73.406.196 | 1 AÑO Y 6 MESES |

Indicadores del Proyecto:

| Objetivo General | Indicadores | Fórmula de cálculo | Metas | Medios de |
|------------------|-------------|--------------------|-------|-----------|
|------------------|-------------|--------------------|-------|-----------|



| | | | | verificación |
|--|---|---|------|--|
| Contribuir a la instalación de Sistemas Locales de Protección de Derechos que permita prevenir y dar respuesta oportuna a situaciones de vulneración de derechos de niñas, niños y adolescentes a través de la articulación afectiva de actores presentes en el territorio como garantes de derechos, el fortalecimiento de las familias en el ejercicio de su rol parental, como de la participación sustantiva de las niñas, niños y adolescentes, familias y comunidad. | Porcentaje de niños, niñas y adolescentes, egresados favorablemente, que no reingresan a proyectos de la red Sename de igual o mayor complejidad en, al menos, 12 meses para proyectos nuevos y de 24 meses para proyectos con más de 12 meses de Operación | (Número de niños(as) y adolescentes egresados del programa OPD – en el ámbito de Protección -, por causales asociadas a la intervención, que no reingresan en un período de 12 meses a la misma línea de atención o de mayor complejidad / Número de niños (as) y adolescentes egresados del sistema de Protección)* 100. | 80% | Senainfo |
| | Porcentaje de los actores claves del territorio coordinados y articulados en torno a la red de infancia para prevenir y dar respuesta oportuna, eficiente y efectiva a las necesidades y problemáticas de los niños, niñas y adolescentes a nivel local. | Número de actores coordinados y articulados en torno a la red local de infancia desarrollando acciones a favor de la infancia/ Número de actores identificados y convocados a nivel local convocados a participar | 100% | Registros de asistencia de sesiones de la red local |
| | Porcentaje de la población convenida comprometida en el convenio, alcanzada para cada año de ejecución del proyecto | Número de niños(as) beneficiados de las acciones ejecutadas por la OPD/ N° de población convenida con SENAME* 100 | 100% | Senainfo |

CAUSALES DE INGRESO NNA VIGENTES

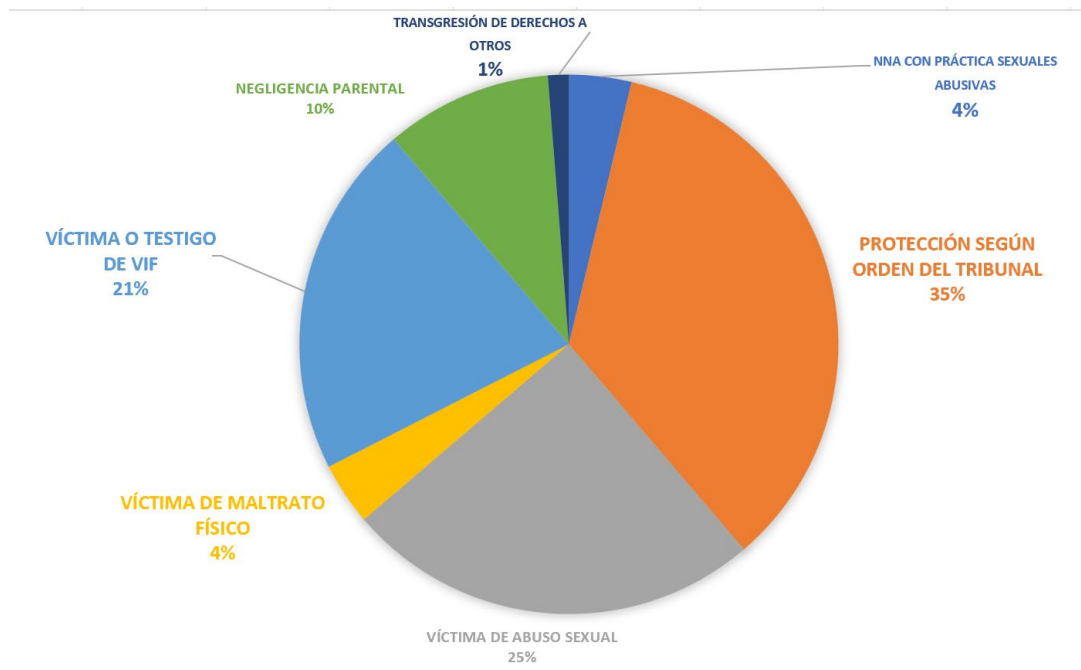

Equipo de trabajo Oficina de Protección de los Derechos de la Infancia O.P.D. Los Muermos:

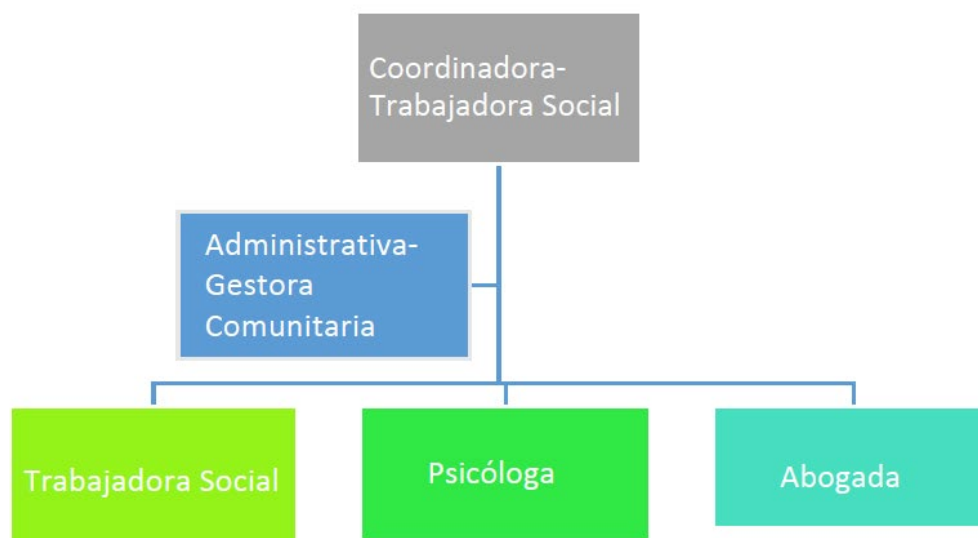

PROYECTO PERTENECEINTE A LA CORPORACIÓN MUNICIPAL DE DESARROLLO SOCIAL DE LOS MUERMOS, QUE NO EJECUTA LA LÍNEA PROTECCIÓN INTEGRAL INFANTO ADOLESCENTE

- 3. CENTRO COMUNITARIO DE REHABILITACIÓN FLOR DE CEREZO LOS MUERMOS:** atención integral de la comunidad, basado en el modelo de rehabilitación comunitaria, con un enfoque biopsicosocial, dando atención a los usuarios de diversos rangos etarios con enfermedades transitorias y/o permanentes que necesiten de rehabilitación física.

Este programa, financiado al 100% con subvención municipal y con un presupuesto aprobado anualmente, no tiene fecha de vencimiento



ANTECEDENTES DEL PROYECTO

ANTECEDENTES DEL PROYECTO

| | | | |
|--|-------------------------|--|-------------------------------------|
| DIRECTOR (A) DEL PROYECTO | | PROFESIÓN | |
| GONZALO CAVADA PEÑA | | KINESIOLOGO | |
| DOMICILIO DEL PROYECTO | | | |
| <u>CALLE</u>  MANUEL RODRIGUEZ | <u>N.º</u> 46 | <u>POBLACIÓN / VILLA / SECTOR</u> CENTRO | <u>COMUNA</u> LOS MUERMOS |
| REGIÓN | TELÉFONO CELULAR | | TELÉFONO FIJO |
| LOS LAGOS | +569 58316669 | | 65-2-211725 |
| CORREO ELECTRÓNICO | | | |
| ccrlosmuermos@gmail.com | | | |



Equipo de trabajo: Centro comunitario de Rehabilitación Flor de Cerezo C.C.R. Los Muermos:

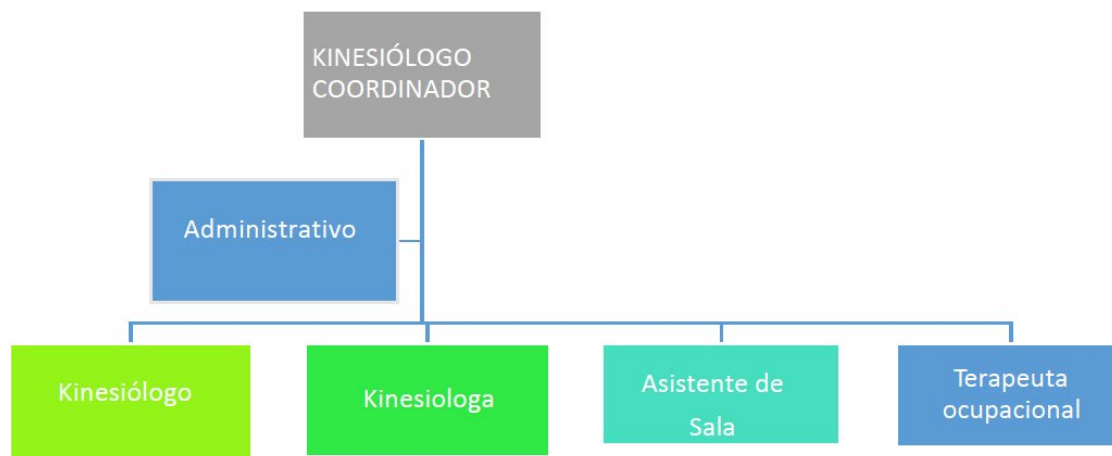



Contribuyente: CORPORACION MUNICIPAL DE DESARROLLO SOCIAL
 Rut: 71.450.600-5
 Domicilio: AVDA PADRE NELSON AGUILAR S/N
 Ciudad: LOS MUERMOS
 Giro: BENEFICENCIA
 Rep. Legal: SERGIO ERWIN HAEGER YUNGE
 Rep. Rut: 13.166.720-5

BALANCE GENERAL
 Período 2023

| Codigo | Cuenta | Débito | | Crédito | | Saldos | | Balance | | Resultado | |
|--------|-----------------------------------|-------------|-------------|-------------|-------------|-------------|-----------|-------------|-----------|-------------|---|
| | | | | Deudor | Acreedor | Activo | Pasivo | Pérdida | Ganancia | | |
| 110102 | BANCO ESTADO 82500078100 CCR | 159.382.445 | 151.172.445 | 8.210.000 | 0 | 8.210.000 | 0 | 0 | 0 | 0 | 0 |
| 110103 | BANCO ESTADO 82609000097 | 372.034.616 | 305.300.145 | 66.734.471 | 0 | 66.734.471 | 0 | 0 | 0 | 0 | 0 |
| 110104 | BANCO ESTADO 82609000224 | 15.555.105 | 15.241.584 | 313.521 | 0 | 313.521 | 0 | 0 | 0 | 0 | 0 |
| 110105 | BANCO ESTADO 82500078223 PER | 80.908.695 | 44.175.745 | 36.732.950 | 0 | 36.732.950 | 0 | 0 | 0 | 0 | 0 |
| 110106 | BANCO ESTADO 82609000291 | 341.208 | 0 | 341.208 | 0 | 341.208 | 0 | 0 | 0 | 0 | 0 |
| 110107 | BANCO ESTADO 82609000208 OPD | 95.867.544 | 94.137.957 | 1.729.587 | 0 | 1.729.587 | 0 | 0 | 0 | 0 | 0 |
| 110108 | BANCO ESTADO 82609000216 OPD | 35.604.331 | 30.682.173 | 4.922.158 | 0 | 4.922.158 | 0 | 0 | 0 | 0 | 0 |
| 120103 | MUEBLES Y UTILES | 1.979.677 | 197.966 | 1.781.709 | 0 | 1.781.709 | 0 | 0 | 0 | 0 | 0 |
| 120104 | EQUIPAMIENTO E INFRAESTRUCTURA | 178.215.469 | 1.195.807 | 177.019.662 | 0 | 177.019.662 | 0 | 0 | 0 | 0 | 0 |
| 120105 | CONSTRUCCIONES | 43.282.292 | 432.823 | 42.849.469 | 0 | 42.849.469 | 0 | 0 | 0 | 0 | 0 |
| 310101 | CAPITAL SOCIAL CORPORACION | 0 | 31.520.770 | 0 | 31.520.770 | 31.520.770 | 0 | 31.520.770 | 0 | 0 | 0 |
| 310102 | REVALORIZACIÓN DEL CAPITAL PROPIO | 0 | 77.664.820 | 0 | 77.664.820 | 77.664.820 | 0 | 77.664.820 | 0 | 0 | 0 |
| 310105 | UTILIDAD ACUMULADAS | 0 | 217.165.716 | 0 | 217.165.716 | 217.165.716 | 0 | 217.165.716 | 0 | 0 | 0 |
| 310107 | PERDIDAS Y GANANCIAS | 40.456.072 | 40.456.072 | 0 | 0 | 0 | 0 | 0 | 0 | 0 | 0 |
| 410102 | HONORARIOS | 83.622.971 | 0 | 83.622.971 | 0 | 0 | 0 | 83.622.971 | 0 | 0 | 0 |
| 410103 | REMUNERACIONES | 332.084.901 | 0 | 332.084.901 | 0 | 0 | 0 | 332.084.901 | 0 | 0 | 0 |
| 410104 | GASTOS GENERALES | 176.220 | 0 | 176.220 | 0 | 0 | 0 | 176.220 | 0 | 0 | 0 |
| 410105 | MATERIAL DE ASEO | 798.635 | 0 | 798.635 | 0 | 0 | 0 | 798.635 | 0 | 0 | 0 |
| 410106 | ALIMENTACION | 31.117.208 | 0 | 31.117.208 | 0 | 0 | 0 | 31.117.208 | 0 | 0 | 0 |
| 410107 | VESTUARIO Y CALZADO | 3.598.871 | 0 | 3.598.871 | 0 | 0 | 0 | 3.598.871 | 0 | 0 | 0 |
| 410108 | CONSUMO BASICO | 29.773.640 | 0 | 29.773.640 | 0 | 0 | 0 | 29.773.640 | 0 | 0 | 0 |
| 410109 | MATERIALES DE TRABAJO | 4.991.980 | 0 | 4.991.980 | 0 | 0 | 0 | 4.991.980 | 0 | 0 | 0 |
| 410110 | DEPRECIACIONES | 1.826.598 | 0 | 1.826.598 | 0 | 0 | 0 | 1.826.598 | 0 | 0 | 0 |
| 410111 | SALUD E HIGIENE | 1.922.794 | 0 | 1.922.794 | 0 | 0 | 0 | 1.922.794 | 0 | 0 | 0 |
| 410112 | RECREACION | 2.876.740 | 0 | 2.876.740 | 0 | 0 | 0 | 2.876.740 | 0 | 0 | 0 |
| 410117 | MANUTENCION Y REPARACION | 8.180.184 | 0 | 8.180.184 | 0 | 0 | 0 | 8.180.184 | 0 | 0 | 0 |
| 410118 | FONDO FIJO | 7.250.000 | 0 | 7.250.000 | 0 | 0 | 0 | 7.250.000 | 0 | 0 | 0 |
| 410119 | FONDOS POR RENDIR | 5.083.747 | 0 | 5.083.747 | 0 | 0 | 0 | 5.083.747 | 0 | 0 | 0 |
| 410120 | PAGO RETENCIONES 2* | 17.922.702 | 0 | 17.922.702 | 0 | 0 | 0 | 17.922.702 | 0 | 0 | 0 |
| 410121 | MOVILIZACION | 4.438.399 | 0 | 4.438.399 | 0 | 0 | 0 | 4.438.399 | 0 | 0 | 0 |
| 410122 | OTROS EGRESOS | 58.559.480 | 0 | 58.559.480 | 0 | 0 | 0 | 58.559.480 | 0 | 0 | 0 |
| 410145 | CAPACITACIONES | 327.250 | 0 | 327.250 | 0 | 0 | 0 | 327.250 | 0 | 0 | 0 |
| 420102 | APORTE CORPORACION - OPD | 0 | 33.616.239 | 0 | 33.616.239 | 0 | 0 | 0 | 0 | 33.616.239 | 0 |
| 420103 | SUBVENCION SENAME - OPD | 0 | 54.869.841 | 0 | 54.869.841 | 0 | 0 | 0 | 0 | 54.869.841 | 0 |
| 420104 | AGUINALDOS Y BONOS SENAME | 0 | 1.305.000 | 0 | 1.305.000 | 0 | 0 | 0 | 0 | 1.305.000 | 0 |
| 420105 | REINTEGROS | 0 | 92.078.110 | 0 | 92.078.110 | 0 | 0 | 0 | 0 | 92.078.110 | 0 |
| 420106 | SUBVENCION MEJOR NIÑEZ - PER | 0 | 49.604.773 | 0 | 49.604.773 | 0 | 0 | 0 | 0 | 49.604.773 | 0 |
| 420107 | AGUINALDO Y BONOS MEJOR NIÑEZ | 0 | 3.624.144 | 0 | 3.624.144 | 0 | 0 | 0 | 0 | 3.624.144 | 0 |
| 420108 | CORRECCION MONETARIA | 14.947.388 | 8.037.852 | 6.909.536 | 0 | 0 | 6.909.536 | 0 | 6.909.536 | 0 | 0 |
| 420109 | SUBVENCION MEJOR NIÑEZ | 0 | 232.959.181 | 0 | 232.959.181 | 0 | 0 | 0 | 0 | 232.959.181 | 0 |

Contribuyente: CORPORACION MUNICIPAL DE DESARROLLO SOCIAL
 Rut 71.450.600-5
 Domicilio: AVDA PADRE NELSON AGUILAR S/N
 Ciudad: LOS MUERMOS
 Giro: BENEFICENCIA
 Rep. Legal: SERGIO ERWIN HAEGER YUNGE
 Rep. Rut: 13.166.720-5

| | | | | | | | | | | | |
|-------------------------------|------------------|--------------|--------------|-------------|-------------|-------------|-------------|-------------|-------------|-------------|---|
| 420110 | APORTE MUNICIPAL | 0 | 147.687.997 | 0 | 147.687.997 | 0 | 0 | 0 | 0 | 147.687.997 | 0 |
| SUB-TOTAL | | 1.633.127.16 | 1.633.127.16 | 942.096.591 | 942.096.591 | 340.634.735 | 326.351.306 | 601.461.856 | 615.745.285 | | |
| | | 2 | 2 | | | | | | | | |
| UTILIDAD DEL EJERCICIO | | 0 | 0 | 0 | 0 | 0 | 14.283.429 | 14.283.429 | 0 | | |
| TOTAL FINAL | | 1.633.127.16 | 1.633.127.16 | 942.096.591 | 942.096.591 | 340.634.735 | 340.634.735 | 615.745.285 | 615.745.285 | | |
| | | 2 | 2 | | | | | | | | |

Certificamos que el presente balance ha sido confeccionado con datos proporcionados por la empresa, conjuntamente con la documentación que se encuentra en los libros de contabilidad (Art. 100 del C. Tributario)

SERGIO ERWIN HAEGER YUNGE
 Firma Representante Legal

CONTADOR
 MARTA OYARZUN AGUERO
 RUT: 9.621.361-1
 A. VARIAS 268 - LOS MUERMOS



CORPORACION MUNICIPAL DE DESARROLLO SOCIAL
RUT: 71,450,600-5
GIRO: BENEFICIENCIA
AVDA. PADRE NELSON AGUILAR
LOS MUERMOS
REPRESENTANTE LEGAL
SR SERGIO ERWIN HAEGER YUNGE
RUT: 13,166,720-5

ESTADO DE SITUACION FINANCIERA CLASIFICADO
al 31 de diciembre de 2021 - 2022 - 2023

| ACTIVOS | N° Nota | 31/12/2021 | 31/12/2022 | 31/12/2023 |
|------------------------------------|---------|--------------------|--------------------|--------------------|
| ACTIVOS CORRIENTES | | | | |
| Efectivo y equivalentes a efectivo | | 104.789.396 | 143.948.659 | 118.983.895 |
| TOTAL ACTIVOS CORRIENTES | | 104.789.396 | 143.948.659 | 118.983.895 |
| ACTIVOS NO CORRIENTES | | | | |
| Propiedades, planta y equipo | | 134.352.569 | 167.455.259 | 221.650.840 |
| TOTAL ACTIVOS NO CORRIENTES | | 134.352.569 | 167.455.259 | 340.634.735 |
| TOTAL ACTIVOS | | 239.141.965 | 311.403.918 | 340.634.735 |

CONTADOR
MARTA OYARZUN AGUERO
RUT: 9.621.361-1
A. VARAS 268 - LOS MUERMOS



ESTADO DE RESULTADOS INTEGRALES POR NATURALEZA
por los periodos terminados al 31 de diciembre de 2021 - 2022 - 2023

| EST.RESUL. POR NATURALEZA | N° Nota | 01/01/2021 | 01/01/2022 | 01/12/2023 |
|---|---------|--------------------|--------------------|--------------------|
| INGRESOS DE ACTIVIDADES ORDINARIAS | | 31/12/2021 | 31/12/2022 | 31/12/2023 |
| OTROS INGRESOS | | 17.803.872 | 1.894.732 | |
| APORTE CORPORACION RPM | | 10.800.000 | - | |
| APORTE CORPORACION CCR | | 40.700.000 | - | |
| APORTE CORPORACION OPD | | 14.700.000 | 24.846.250 | 33.616.239 |
| SUBVENCION SENAME PER | | 21.683.300 | - | |
| SUBVENCION SENAME RESIDENCIA | | 136.534.118 | - | |
| SUBVENCION SENAME OPD | | 47.578.089 | 53.793.047 | 54.869.841 |
| AGUINALDO Y BONOS SENAME | | 2.877.288 | 4.738.687 | 1.305.000 |
| REINTEGROS | | 4.564.251 | 37.700.256 | 92.078.110 |
| SUBVENCION MEJOR NIÑEZ PER | | 5.666.134 | 44.670.887 | 49.604.773 |
| AGUINALDO Y BONOS MEJOR NIÑEZ | | 641.944 | 628.854 | 3.624.144 |
| SUBVENCION MEJOR NIÑEZ RESIDENCIA | | 29.929.584 | 222.064.565 | 232.959.181 |
| APORTE MUNICIPAL | | | 103.917.500 | 147.687.997 |
| TOTAL INGRESOS | | 333.478.580 | 494.254.778 | 615.745.285 |
| Remuneraciones y gastos al personal | | 269.623.010 | 373.275.163 | 433.630.574 |
| Otros egresos | | 71.257.411 | 64.875.446 | 159.095.148 |
| Depreciacion y amortizacion | | 1.455.470 | 1.711.106 | 1.826.598 |
| Correcciones monetarias | | 8.105.444 | 13.936.991 | 6.909.536 |
| TOTAL EGRESOS | | 350.441.335 | 453.798.706 | 601.461.856 |
| GANANCIA (PERDIDA) ANTES DE IMPUESTO | | -16.961.755 | 40.456.072 | 14.283.429 |

CONTADOR
MARTA OYARZUN AGUERO
RUT: 9.621.361-1
A. VARAS 268 - LOS MUERMOS



ESTADO DE SITUACION FINANCIERA CLASIFICADO
al 31 de diciembre de 2021 - 2022 - 2023

| PATRIMONIO NETO Y PASIVOS | N° Nota | 31/12/2021 | 31/12/2022 | 31/12/2023 |
|-----------------------------------|---------|--------------------|--------------------|--------------------|
| PASIVO CORRIENTE | | | | |
| TOTAL PASIVO CORRIENTE | | | | |
| PASIVO NO CORRIENTES | | | | |
| PATRIMONIO | | | | |
| Capital emitido | | 31.520.770 | 31.520.770 | 31.521.770 |
| Ganancias/Perdidas acumuladas | | 207.621.195 | 279.883.148 | 309.112.965 |
| PATRIMONIO TOTAL | | 239.141.965 | 311.403.918 | 340.634.735 |
| TOTAL PASIVOS Y PATRIMONIO | | 239.141.965 | 311.403.918 | 340.634.735 |

CONTADOR
MARTA OYARZUN AGUERO
RUT: 9.621.361-1
A. VARAS 268 - LOS MUERMOS

